WANDELVAKANTIE 10 DAGEN
CAMINO PORTUGUÉS vanaf VIGO
via de 'SPIRITUELE VARIANTE'

Compostela

BROCHURE 2024

Met Geert Op Reis

Begeleide wandelvakanties

INHOUD

Inhoud 2

10-daagse wandelvakantie naar Santiago de Compostela 3

- Reisprogramma 4
- De Camino Portugués met spirituele variante 5
- Afreisdata 2024 6
- Inbegrepen in deze reis 7
- Waarom Met Geert Op Reis? 8
- Op een andere manier reizen? 10
- Private reizen met familie, vriendenkring of vereniging 10
- Onze hotels 11
- Niet-wandelaars en kort-wandelaars 15
- Programma voor niet-wandelaars 16
- Programma voor kort-wandelaars 18
- Overzichtskaart met de 7 etappes 20
- Etappe 1: Vigo - Arcade 21
- Etappe 2: Arcade - Pontevedra 21
- Etappe 3: Pontevedra – Caroi (Mosteiro Armenteira) 22
- Etappe 4: Caroi (Mosteiro Armenteira) – Vilanova de Arousa 22
- Etappe 5: Vilanova de Arousa - Catoira 23
- Etappe 6: Catoira - Padrón 23
- Etappe 7: Padrón – Santiago de Compostela 23

4-daagse wandelvakanties in de buurlanden 25

- Vulkaaneifel 25
- Côte d'Opale 27
- Champagnestreek 29
- Mullerthal Trail (G.H. Luxemburg) 31

10-DAAGSE WANDELVAKANTIE NAAR SANTIAGO DE COMPOSTELA

Wandelen langs de camino is zoveel anders dan een andere wandeltocht. Het is een wandeling vol **bijzondere ontmoetingen, uitzonderlijke belevenissen, persoonlijke doelen en emotionele momenten**.

*Op de camino ben je **nooit alleen** alhoewel je misschien alleen op stap bent.*

Tijdens die momenten dat je met de groep samen bent, zoals op het einde van een wandeltocht of bij het ontbijt, diner, transfer, kan je **ervaringen delen**. Je staat er echt **nooit alleen** voor.

Geert zorgt voor alle praktische zaken en is **steeds bereikbaar, 24/7**. Zo kan je zich concentreren op het wandelen en ten volle genieten van deze unieke wandelvakantie naar Santiago de Compostela.

Individueel reizen in groep

Dit is een groepsreis waar je geniet van **totale individuele vrijheid**. De wandeling maak je op **eigen tempo**, **individueel of met anderen**. De wandelroutes zijn goed bewegwijzerd en je hebt ondersteuning van een app en van een papieren reisgids met tekst en kaarten.

‘s Morgens zijn er transfers naar de vertrekplaats voor de vroege vogels en voor de lange slapers. Op het einde van het wandeltraject zijn er opnieuw meerdere momenten voorzien om je naar het hotel te brengen.
Zo moet je niet tegen de klok wandelen en **kan je het rustig aan doen**.

Toch geniet je ook van alle voordelen van reizen in groep. Op momenten dat jij het wilt kan je gemakkelijk **contacten leggen** met anderen in de groep. **Alle praktische zaken worden voor jou geregeld**. En er is **Nederlandstalige begeleiding** de klok rond.

Reisprogramma

Vigo © Adobe Stock / Miguel Fernandez

Deze wandelvakantie brengt je naar de **mooie kustlijn van Galicië**. Je wandelt langs de **Camino Portugués van Vigo naar Santiago de Compostela**. Omdat we vanaf Pontevedra de '**Spirituele route**' volgen stap je drie dagen langs de ruwe kusten van Galicië. Het is veruit de **mooiste wandelroute naar Compostela**.

Er zijn **7 wandeldagen met een gemiddelde van 20 km per dag**. Je wandelt **op eigen tempo**. De route is goed bewegwijzerd en je kan het traject ook volgen op een app en op papier. Er zijn verschillende transfertijden naar de vertrekplaats en naar het hotel.

Vanaf de luchthaven is er **Nederlandstalige begeleiding**. Ter plaatse maakt Geert je wegwijs in de steden waar je verblijft, regelt het **bagagetransport** tussen de hotels, coördineert de **transfers** naar vertrekplaats en terug naar hotel, geeft je **informatie** over de wandeltrajecten, geeft **bijstand** tijdens de wandelingen en is **24/7 bereikbaar**.

Vluchten uitgevoerd door Brussels Airlines © MGOR

Vluchturen (onder voorbehoud):
Brussel-Porto 10u30 - 12u05
(Porto tijdverschil -1 uur)
Porto-Brussel 12u55 - 16u15
inclusief 23 kg ruimbagage per persoon + handbagage max. 8 kg (afm. 55x40x23 cm)

Dag 1: Heenreis

Heenvlucht in de voormiddag. Transfer (2u15) naar Pontevedra. Na aankomst krijg je een rondleiding van Geert in de stad.

Dag 2 t/m 8: zeven wandeldagen, het programma met alle details zie verder in dit handboek.

Dag 9: Santiago de Compostela

Geert heeft jullie bij aankomst op dag 8 wegwijs gemaakt in de oude stad. Nu is er tijd voor bezoek aan musea, kathedraal, markt en tapasbars. De Pelgrimsmis is om 12u. Transfers van en naar het hotel met het gratis hotelbusje.

Dag 10: Terugreis

Na het ontbijtbuffet vertrekken we naar de luchthaven van Porto met onze transferbus (2u30).

De Camino Portugués met spirituele variante

De Camino Portugués vertrekt voor velen in **Porto**, enkelingen vertrekken vanuit Lissabon. Zoals de naam het zegt, het is de **Portugese camino**. Vanaf Porto is die iets meer dan 250 km lang, afhankelijk welk traject je volgt.

De route komt in Spanje in de stad Tui. **Wij volgen het traject vanaf Vigo**. Wie rechtstreeks naar Santiago de Compostela stapt vanuit Vigo doet exact 101 km. Maar wij volgen vanaf Pontevedra een 'variante'. Dat is een officiële afwijking van de route die je langs mooie plaatsen brengt. Voor ons is dit de '**Spirituele Variante**' of Camino Espiritual. Daardoor bedraagt onze afstand 145 km.

We verlaten dus de hoofdroute vanaf Pontevedra en komen er terug bij in Pontesecures. Daardoor wandel je langs de **prachtige kust**, zie je de **mosselvlotten**, de lokalen **schaaldieren rapen**, kom je langs **unieke stukjes natuur** met resten van **watermolens**, bij een mooi **klooster** … en vooral geniet je van de rust. Dit traject volgen veel minder pelgrims.

Vanaf Padrón begint het drukker te worden. Maar vanaf Padrón is het slechts 25 km tot Santiago de Compostela. Later komen we nog terug op Padrón en zijn bedevaartskerk. Je voelt de spanning oplopen. Het eindpunt is in zicht, niets kan je dan nog tegenhouden, zelfs geen leuk terras 😉

Etappe 1: Vigo – Arcade, 23 km
Etappe 2: Arcade – Pontevedra, 13 km
Etappe 3: Pontevedra – Caroi (Armenteira), 21 km
Etappe 4: Caroi – Vilanova de Arousa, 24 km
Etappe 5: Vilanova de Arousa – Catoira, 21 km
Etappe 6: Catoira – Padrón, 22 km
Etappe 7: Padrón – Santiago de Compostela, 19 km

Afreisdata 2024

Prijs per persoon op basis van een standaard 2-persoonskamer

BEVESTIGDE DATA EN PRIJZEN

Vertrek op zondag 05/05/24 en terugreis op dinsdag 14/05/24: volzet

Vertrek op zondag 19/05/24 en terugreis op dinsdag 28/05/24: volzet

Vertrek op donderdag 30/05/24 en terugreis op zaterdag 08/06/24: volzet

Vertrek op zondag 16/06/24 en terugreis op dinsdag 25/06/24: volzet

Vertrek op dinsdag 02/07/24 en terugreis op donderdag 11/07/24: € 2375
Single kamer: € 3115 (laatste kamers)

Vertrek op maandag 02/09/24 en terugreis op woensdag 11/09/24: € 2425
Single kamer: € 3199: volzet

Vertrek op woensdag 25/09/24 en terugreis op vrijdag 04/10/24: € 2269
Single kamer: € 2959: volzet

Vertrek op woensdag 16/10/24 en terugreis op vrijdag 25/10/24: € 2269
Single kamer: € 2959: volzet

RESERVEER NU!

Met Geert Op Reis

Begeleide wandelvakanties

Meer informatie en reserveren:

Website: www.metgeertopreis.be
Mail: geert@euroreizen.be
Telefoon Geert: (+32) 0472 77 33 96
Telefoon reservaties: (+32) 050 44 44 88
(bij voorkeur online reserveren voor correcte schrijfwijze namen)

Inbegrepen in deze reis

- 4 nachten in Pontevedra: Hotel Rias Bajas ***
- 3 nachten in Cambados: Hotel Parador de Cambados ****
- 2 nachten in Santiago de Compostela: Gran Hotel Los Abetos ****
- 9x ontbijtbuffet
- 2x 3-gangendiner in Hotel Parador de Cambados ****
- 2x diner in buffet in Gran Hotel Los Abetos ****
- alle transfers met private bus: van de luchthaven naar het hotel in Pontevedra, van het hotel naar de start van elke wandeldag, van het einde van de wandeldag terug naar het hotel en van Santiago de Compostela naar de luchthaven
- bagagetransport tussen de verschillende hotels
- vlucht Brussel-Porto h/t met Brussels Airlines
- Nederlandstalige begeleiding 24/7 van luchthaven tot luchthaven
- dagelijkse briefing door Geert over de wandeldag met informatie op papier en via een app
- programma met vervoer en begeleiding voor niet-wandelaars en partners die korte afstanden willen wandelen
- tips om stempels te halen om je Compostela te bekomen
- bijstand door Geert tijdens de wandelingen in geval van moeilijke trajecten, ongeval, ziekte of als wandelen niet meer lukt
- uitgebreid handboek over de reis, de wandeltrajecten en de voorbereiding
- een wandelboekje met uitgekiende wandelingen die ideaal zijn als voorbereiding (inclusief hoogtemeters)
- ondersteuning van de voorbereiding in het thuisland door digitale en fysieke infomomenten

Waarom Met Geert Op Reis?

Je wandelt individueel maar toch ben je verbonden met de groep, als je dat wenst. Via een WhatsApp-groep worden er boodschappen uitgewisseld. Je ontmoet elkaar bij het ontbijt, diner … en op het einde van de wandeling in de bar.

De vluchten worden uitgevoerd met **Brussels Airlines**. **Bagage tot 23 kg (1 stuk)** kan ingecheckt worden. Handbagage kan mee tot 8 kg. Voor de bagagetransporten tussen de hotels is er geen gewichtsbeperking, ook het aantal stuks is niet beperkt.

Gedurende de ganse reis is er **Nederlandstalige begeleiding door Geert**. Hij wacht je op in de luchthaven van Porto (of Zaventem) en is bij jullie tot bij de terugreis in de luchthaven. Hij kent deze camino en heeft die al meerdere keren gewandeld.

Alle transfers worden uitgevoerd met een **luxe autocar**, enkel voor onze groep. Interventies en het vervoer buiten de transferuren zijn met een minibus of grote personenwagen.

Je hoeft niet te wandelen tegen de tijd dat de transfer is voorzien. Haal je de transferbus niet op het einde van de wandeldag dan regelt Geert het vervoer, zonder meerprijs, naar het hotel.

Een moeilijk traject met veel hoogtemeters? Geen probleem, er is een transfer voorzien op wandeldag 1 en 3 bij die zware stukken, voor wie dat wenst. Je wordt afgezet aan de top van de helling om de wandeling dan terug verder te zetten.

Er is **bijstand van Geert de klok rond**. Ongeval, ziekte of het wandelen lukt niet meer. Geen probleem, verwittig Geert en hij regelt vervoer en een doktersbezoek als dit nodig is. We werken met referentiepunten om elkaar snel terug te vinden bij nood.

De wandelroute volgen is eenvoudig. Er staan heel veel pijlen onderweg. Ben je even onzeker dan beschik je over een **gratis app met de gps-tracks,** eerder gelopen door Geert en up-to-date.

Tijdens de **dagelijkse briefing** krijg je een handige print met kaarten en informatie over de route, waar je kan lunchen, de hoogtemeters, toeristische informatie, afspraakuren, aandachts- en referentiepunten.

Geen stress om de nodige stempels te verzamelen in je stempelboekje. Geert zal je meegeven waar je de stempels kan krijgen op je wandeltraject. Hij helpt je ook om snel en vlot je Compostela af te halen in het Pelgrimsbureau.

Bij aankomst in een verblijfstad (Pontevedra, Cambados en Santiago de Compostela) maak je met Geert een **verkennende wandeling**. Hij toont je de bezienswaardigheden en waar de restaurants zijn gelegen.

Uniek bij deze wandelvakantie is dat we ook gedacht hebben aan de **partner die niet meewandelt**. We hebben per dag een programma uitgewerkt zodat die zich niet zal vervelen en ook geen bezienswaardigheden mist.

Misschien kan de partner niet het ganse traject afleggen? Daarom is er ook een programma uitgewerkt met **korte wandeltrajecten**. Die brengen hem of haar langs de mooiste stukken van de camino met de minste hoogtemeters.

De hotels waar we verblijven zijn uitvoerig getest, ook met eerdere groepen. Zo stelden we vast het Hotel Rias Bajas met 3* een stuk beter is dan de 4* die we eerder hadden. Alle kamers hebben airco, frigo en uiteraard een goed uitgeruste badkamer.

We bieden je heel wat **mogelijkheden voor een optimale voorbereiding**. Heb je nog vragen dan kan je die kwijt tijdens digitale infomomenten. Je kan ook op elk ander moment Geert contacteren via mail of WhatsApp. Ook fysieke momenten zijn mogelijk.

Geert gaat ook op pad in Vlaanderen en Nederland op zoek naar **wandeltrajecten die optimaal zijn als voorbereiding**. Al die bewegwijzerde wandelingen worden gebundeld in een boekje die we je gratis toesturen.

Uniek is het '**Compleet handboek**' die elke reiziger ontvangt na reservatie van deze wandelvakantie. In ca. 130 pagina's krijg je meer info over de reis, de wandeldagen, achtergrondinfo, aankoop van materiaal, voorbereiding en toeristische informatie.

Op een andere manier reizen?

Misschien wil je niet vliegen? Of verblijf je reeds in Spanje? Of wil je liever privaat reizen? Hieronder geven we enkele mogelijkheden en hun oplossingen.

Reis je met eigen wagen naar Galicië?

Dat is mogelijk. We maken dan voor jou een prijs zonder vliegtickets. De wandelvakantie ter plaatse onderneem je zonder je eigen wagen. We zien elkaar op dag 1 in het hotel in Pontevedra. Vanaf dan maak je gebruik van onze bustransfers. We geven tips om je auto veilig te parkeren.

Kan je met de trein vanuit België reizen?

Dat is mogelijk. We maken dan voor jou een prijs zonder vliegtickets. We spreken dan af op dag 1 van de reis in het hotel in Pontevedra. Hou er wel rekening mee dat het enkel snel gaat tot Zuid-Frankrijk (Biarritz). Dan neem je een lokale trein tot over de grens. Overnacht je daar en vertrek je ’s anderdaags met de hoge snelheidstrein naar Madrid en zo naar Santiago de Compostela. Van daaruit met de lokale trein naar Pontevedra. Totale reisduur op de trein: 20 uur, gespreid over twee dagen.

Meereizen met de auto van Geert vanuit België

Ook dit is mogelijk maar niet voor alle afreizen. Niettegenstaande je geen vliegtickets moet betalen moet je toch algauw rekening houden met een meerprijs van ca. 800 à 1000 € per persoon. De prijs is afhankelijk van hoeveel personen er meerijden. Je reist in een minibus met 6 of 8 plaatsen. In die prijs zitten ook 4 extra overnachtingen met ontbijtbuffet. De reis duurt dan 14 dagen ipv 10 dagen.

Reizen met de camper

Dat is mogelijk. We maken dan voor jou een prijs zonder vliegtickets. De wandelvakantie ter plaatse onderneem je zonder je camper, dat is praktisch niet haalbaar. We zien elkaar op dag 1 in het hotel in Pontevedra. Vanaf dan maak je de reis mee zoals de anderen. Je camper kan je dan best achterlaten op een camping in de buurt. Geert zorgt voor vervoer naar Pontevedra en terug.

Private reizen met familie, vriendenkring of vereniging

Wil je liever in gesloten kring deze wandelvakantie meemaken? Dat is ook mogelijk. Je bent dan niet afhankelijk van onze vaste afreisdata. Om een plaats vrij te houden in de agenda van Geert is het noodzakelijk om deze reis meer dan een jaar op voorhand te plannen.

Deze reis kan dan ondernomen worden met 1 tot maximum 30 personen. Het servicepakket en de reis kan aangepast worden naar je wensen. Informeer naar de mogelijkheden.

Onze hotels

PONTEVEDRA: Hotel Rias Bajas ***

© Hotel Rias Bajas

Hotel Rias Bajas *** ligt in het oude centrum, op 100 meter van de bedevaartkerk. Het hotel is familiaal gerund en is volledig afgestemd op het komen en gaan van pelgrims. Niettegenstaande het in pal in het centrum ligt is het toch rustig. Het ligt deels in een straat met beperkt verkeer en een voetgangerszone. Straatlawaai is er weinig en volledig afgeschermd door de dubbele ramen. Het zijn bijna geluidsarme kamers. Wie een éénpersoonskamer geboekt heeft krijgt hier een volwaardige kamer met een breed éénpersoonsbed.

Dit is een stadshotel met kamers van ca. 20 m² groot met frigo, airco, badkamer, toilet …. Het is een hoog gebouw, er zijn twee liften.
Het ontbijtbuffet is zeer goed georganiseerd voor groepen in een uniek ingerichte kelderruimte (in feite op het gelijkvloers). Ontbijtbuffet vanaf 07u30.

Het diner is niet inbegrepen. Het hotel heeft wel een restaurant dat geopend is vanaf 20u00. Lunchen kan ook in het hotel vanaf 13u00. De consumpties in de bar en het restaurant kan je op je kamernummer plaatsen en bij vertrek afrekenen.

Adres: Rúa Daniel de la Sota Valdecilla, 7, 36001 Pontevedra
Telefoon: +34 986 85 51 00

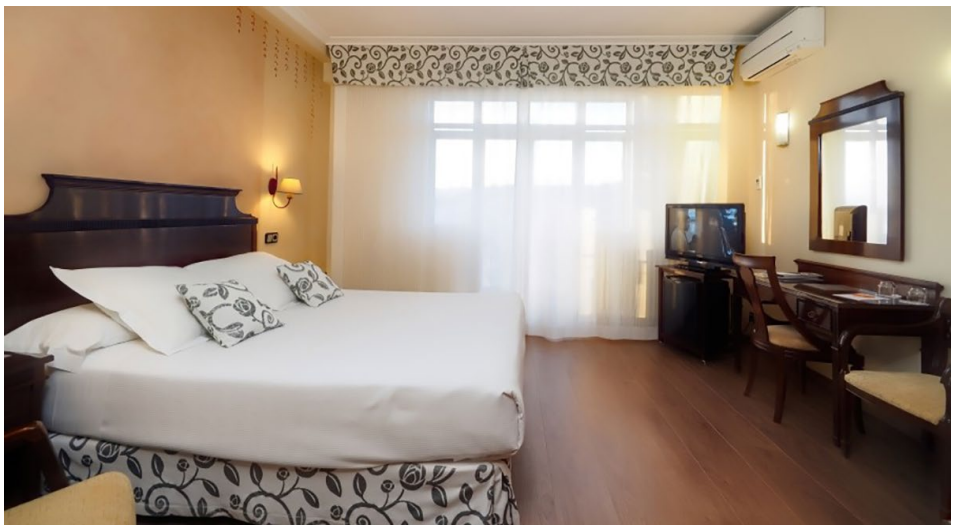

© Hotel Rias Bajas

PONTEVEDRA: Hotel Galicia Palace **** (enkel voor afreis 30/05/24)

Hotel Galicia Palace **** ligt net op de rand (200 m) van het oude centrum (zie onderaan rechts op de kaart op de volgende pagina). Het is een stadshotel, verwacht dus geen zwembad. De kamers zijn 22 m² groot met minibar, airco en badkamer met douche. Het hotel is zeer populair bij pelgrims. Het ligt in een zeer rustige straat met daar tegenover een supermarkt.
Eénpersoonskamers hebben een bed van 130 cm breed, raam geeft uit op een kleine binnentuin. Ontbijtbuffet vanaf 07u30.

© Hotel Galicia Palace

Het diner is niet inbegrepen. Het hotel heeft wel een restaurant dat geopend is vanaf 20u30. Lunchen kan ook in het hotel vanaf 13u00. De consumpties in de bar en het restaurant kan je op je kamernummer plaatsen en bij vertrek afrekenen.

Adres: Av. de Vigo 3, 36003 Pontevedra
Telefoon: +34 986 86 44 11

© Hotel Galicia Palace

CAMBADOS: Hotel Parador de Cambados ****

© *Hotel Parador de Cambados*

Het hotel **Parador de Cambados** **** ligt aan het begin van de oude verkeersvrije stad. Restaurantjes en vinoteca's bevinden zich op 100 meter. Het hotel is gelegen aan het water met de wandelboulevard. Doordat het op een afstand van de weg ligt, in een klein park, is het er heel rustig. Ook de inrichting van het hotel straalt rust uit. Wie een éénpersoonskamer geboekt heeft krijgt hier een tweepersoonskamer voor alleengebruik.

De kamers zijn ca. 25 m² groot en voorzien van airco, frigo, TV, badkamer, toilet … De inrichting is volledig in lijn met het **historische gebouw uit de 17de eeuw**.
Het ontbijtbuffet is vanaf 8 uur. Wie vertrekt met de bus van 7 uur krijgt een 'Parador Box' mee als ontbijt. Geert regelt de reservatie hiervan.

Het diner is om 20u30. Het is een driegangenmenu, geef vooraf allergieën door aan Geert. Dranken zijn exclusief. De consumpties in de bar en het restaurant kan je op je kamernummer plaatsen en bij vertrek afrekenen.

Achteraan de Parador ligt het **buitenzwembad** (zout water) met ligweide. Leuk om te vertoeven is de **gezellige binnenplaats** (patio), naast de bar. De ideale plek om een Albariñowijn te drinken, hapjes krijg je er steeds bij.

Telefoon: + 34 986 54 22 50

© *Hotel Parador de Cambados*

SANTIAGO DE COMPOSTELA: Gran Hotel Los Abetos ****

© Gran Hotel Los Abetos

Gran Hotel Los Abetos **** is gelegen buiten het centrum van Santiago de Compostela, in de wijk San Lázaro. Het bestaat uit een centraal gebouw met kamers. Aan de overzijde zijn er appartementen met garage, voor hotelgasten. Vanaf het hotel krijg je een mooi panorama over de regio van Santiago de Compostela. De oude stad zelf kan je van hieruit niet zien. Wie een éénpersoonskamer geboekt heeft krijgt hier een tweepersoonskamer voor alleengebruik.

De kamers zijn ca. 25m² groot voorzien van airco, frigo, TV, badkamer, toilet …
Het ontbijtbuffet is tusssen 8u00 en 9u00 en het diner om 20u00. De twee avonden dat we in dit hotel verblijven is het diner inbegrepen (buffet).

Er is een **buitenzwembad** met panoramisch uitzicht. Het zwembad is open van half juni tot half september, afhankelijk van de weersomstandigheden. De consumpties in de bar en het restaurant kan je op je kamernummer plaatsen en bij vertrek afrekenen.

Er is een **gratis transfer** naar het centrum (Plaza de Galicia), behalve op zondag. Vertrek vanaf het hotel om het uur vanaf 10 uur tot 20 uur, enkel onderbroken over de middag (reserveren bij de receptie). Vanaf de Plaza de Galicia (gevel van Massimo Dutti) is het vertrek telkens 10 minuten na het uur. Voor de retour eerst telefoneren naar het hotel om te reserveren.

Adres: San Lázaro, 15820 Santiago de Compostela
Telefoon : +34 981 55 70 2

© Gran Hotel Los Abetos

Niet-wandelaars en kort-wandelaars

Je partner reist graag mee maar kan niet de volledige trajecten wandelen of kan niet wandelen? Geen probleem, we hebben ook een **programma voor hen**. We hebben een voertuig met chauffeur ter plaatse om alle verplaatsingen te maken buiten de bustransfers om.

Een woordje uitleg. Er zijn twee alternatieve programma's, een voor partners die niet wandelen en een voor partners die kortere stukken wandelen. Het volledige programma voor hen, uitgewerkt per dag lees je op de volgende pagina's.

Niet-wandelaars

In Pontevedra en Cambados logeer je in het hart van de stad. De hotels in Cambados en Santiago beschikken bovendien beiden over een buitenzwembad (half juni – half sept.). Geert zorgt er ook voor dat jullie aanwezig kunnen zijn wanneer de partner aankomt op het einde van zijn of haar wandeldag. En uiteraard wachten jullie de wandelaars op bij aankomst in Santiago de Compostela. Van elke stad krijg je een gidsje (papier) met alle bezienswaardigheden en info. Je mist ook niets van al het moois dat de wandelaars onderweg kunnen bezoeken.

Iedereen kan kiezen uit het aanbod. De ene dag kan je de niet-wandelaars volgen, de andere dag de kort-wandelaars. De avond vooraf zal Geert je vragen wat je gaat doen.

De Cies-eildanden, uitstap mogelijk vanaf Vigo © Adobe Stock / StockPhotoAstur

Kort-wandelaars

Kan je geen lange afstanden wandelen dan is er dagelijks een programma voor jou met korte etappes, uiteraard langs de mooiste plaatsen en met de minste hoogtemeters. Dagelijks is er een keuze. De kortste etappes zijn 3 km, de langste 15 km. Geert zorgt voor het vervoer naar de startplaats en van je eindpunt naar je volgende bestemming.

Programma voor niet-wandelaars

Wandeldag 1 (Pontevedra)

Optie 1: om 10u00 transfer naar Vigo, afzetplaats Hotel Bahia de Vigo. Je krijgt een wandeling door het centrum (trappen en soms steile stukken). Je ontvangt uitgebreide informatie met kaart over de bezienswaardigheden in Vigo. Dit is een havenstad en de shoppingstad van de regio. Afspraak om 14u30 voor de retour naar de aankomstplaats van de wandelaars (Arcade). Retour naar het hotel met de transferbus.

Optie 2: vertrek met de transferbus om 08u30 voor de boottocht naar de Cies eilanden met de ferry's van 'Mar de Ons', prijs h/t ca. 25 euro (prijs in 2023). Ticketkantoor ligt naast Hotel Baia de Vigo, Geert brengt jullie tot daar vanaf de stopplaats van de wandelaars. Vaarschema onder voorbehoud: heen om 10u45 en retour om 17u00, ik kom jullie dan afhalen om 18u00.

Optie 3: om 11u30 transfer naar Redondela waar de meeste wandelaars gaan lunchen. Je geeft een seintje van zodra je wil vertrekken naar het eindpunt van de wandeling. Terugkeer naar het hotel met de transferbus.

Wandeldag 2 (Pontevedra)

Vandaag is het tijd om Pontevedra te verkennen. Met kaart en tekst van Geert kan je op ontdekking in de oude stad. Een bezoek kan je brengen aan de Sint-Franciscuskerk, het provinciaal museum en aan de overdekte voedingsmarkt met zicht op de bruggen van Pontevedra. Geert heeft je al eerder wegwijs gemaakt in centrum, je zal je weg heus niet verliezen.
De wandelaars komen aan in Pontevedra vanaf 13u00, net op tijd om met hen te lunchen.

Wandeldag 3 (Pontevedra)

Om 10 uur vertrek naar het Monasterio de San Xoan de Poio, bezoek aan de grootste hórreo en aan het klooster (onder voorbehoud). Daarna vertrekken we naar Combarro. Geert brengt je naar de bezienswaardigheden (hórreos en cruceiros). Misschien zien we de mariscadoras aan het werk. Ter plaatse spreken we af om verder door te rijden tot bij het eindpunt van de wandeldag, het klooster van Armenteira. Terugkeer naar het hotel met de transferbus.

Wandeldag 4 (Cambados)

Om 11u00 vertrek naar het hotel in Cambados. Je kan een korte wandeling maken langs het water, met het treintje een toeristische rondrit maken (7,5 km, 40 minuten), het Etnografisch en wijnmuseum bezoeken.
Om 14u00 vertrek uit het hotel naar het eindpunt van de wandeling in Vilanova de Arousa. Je kan daar de wandelaars tegemoet komen via de voetgangersbrug en het wandelpad langs het strand. Terug naar het hotel met de transferbus.
Om 19u00 rondleiding in Cambados samen met de wandelaars.

Wandeldag 5 (Cambados)

Optie 1: mogelijkheid om vandaag een boottocht te maken vanuit Vilanova de Arousa. Je maakt de bekende La Traslatio tocht langs de kust tot in Pontesecures en terug. Een boottocht van ca. 2 uur. Tijdens die tocht zie je niet alleen de mooie kustlijn maar vaar je ook langs de bateas met hangmosselen. Je krijgt er alle informatie over aan boord. Uurregeling is afhankelijk van de periode en de getijden. Informeer bij Geert die contact zal opnemen. Prijs in 2023 bedroeg 40 euro per persoon heen en terug.

Optie 2: om 11u00 vertrek naar Carril om te lunchen. Je kan daar afspreken met de partner-wandelaar. Om 14u00 ten laatste vertrekken we vanuit Carril naar Catoira om de wandelaars op te wachten in Catoira. Terug naar het hotel met de transferbus.

Wandeldag 6 (Cambados)

Om 10u30 vertrek voor een bezoek aan de Santiagokerk in Padrón. Na het bezoek en een terrasje met de wandelaars vertrekken we naar het eindpunt van de wandeling, de kerk Escravitude. Terugkeer naar het hotel met de transferbus.

Wandeldag 7 (Santiago de Compostela)

Om 9 uur vertrek met de wandelaars naar de startplaats van de wandeling. Vandaar rijden we door naar ons hotel in Santiago de Compostela. Bagage gaat in het hoteldepot en daarna vertrekken we naar het centrum van Santiago de Compostela.

Optie 1: je kan de wandelaar(s) opwachten aan de ingang van de oude stad en die laatste kilometer meestappen tot aan de kathedraal.

Optie 2: Geert brengt je tot bij de ‘twee mijlpalen’, dat is dan nog 3,5 km van de kathedraal, waar je samen met je partner de laatste kilometers kan afleggen.

Programma voor kort-wandelaars

Wandeldag 1 (Pontevedra)

Om 08u30 mee met de transferbus naar Vigo en bij de afzetplaats stap je over op de auto van Geert. Hij brengt jullie tot het punt 'Zicht op haven'. Zo heb je niet de eerste klim te verwerken.

Optie 1: je stapt tot Redondela, afstand 12 km (plat en dalend). Vanaf daar brengt Geert je naar het eindpunt van de wandeling, Arcade. Retour naar het hotel met de transferbus.

Optie 2: je stapt voorbij Redondela tot aan het punt 'start klim' waar Geert je opwacht, afstand 14 km (enkel laatste 2 km zijn klimmend). Vanaf daar brengt Geert je naar het eindpunt van de wandeling, Arcade. Retour naar het hotel met de transferbus.

Wandeldag 2 (Pontevedra)

Om 10u30 transfer naar Kapel Santa Marta voor het traject naar Pontevedra via het pad langs het riviertje. Afstand 5 km tot in Pontevedra.

Wandeldag 3 (Pontevedra)

Optie 1: vanaf het hotel wandelen tot het klooster in Poio. Afstand 8,5 km. Van daaraf dan met de auto tot in Combarro voor de lunch. Daarna kies je voor optie 3 of rijden we direct door naar het eindpunt, het klooster van Armenteira. Retour naar het hotel met de transferbus.

Optie 2: om 10u00 met niet-wandelaars meerijden tot het klooster van Poio en van daaraf dan stappen tot in Combarro. Afstand 3 km. Daarna kies je voor optie 3 of rijden we direct door naar het eindpunt, het klooster van Armenteira. Retour naar het hotel met de transferbus.

Optie 3: Geert brengt je tot het punt 'einde klim' om dan zo verder te stappen tot het klooster van Armenteira. Retour naar het hotel met de transferbus.

Wandeldag 4 (Cambados)

Optie 1: om 09u00 meerijden met transferbus en je doet het eerste stuk van de wandeling door het 'Sprookjesbos' met rotstrappen en afdaling. Afstand 5 km. Om 11u30 kom ik jullie ophalen bij Restobar Peneira en vertrek naar een restaurant waar je partner-wandelaar vertoeft. Daarna kies je voor optie 3 of rijden we direct door naar het eindpunt, Vilanova de Arousa. Retour naar het hotel met de transferbus.

Optie 2: je kan ook verder doorwandelen tot aan de Kapel San Pedro en ik kom jullie daar dan ophalen. Afstand 15 km. Dan transfer naar het eindpunt, Vilanova de Arousa. Retour naar het hotel met de transferbus.

Optie 3: ik zet jullie af bij de 'Bar' (zie kaart) en jullie stappen dan langs de zee zo naar Vilanova de Arousa, het eindpunt. Afstand 4,5 km. Retour naar het hotel met de transferbus.

Wandeldag 5 (Cambados)

Optie 1: vertrek met de transferbus van 09u00. Je stapt mee tot in Carril, tot daar is het plat, afstand 11,5 km. Om 14u00 vertrek uit Carril naar Catoira, het eindpunt of optie 3. Retour naar het hotel met de transferbus.

Optie 2: om 10u30 vertrekken vanaf het hotel je stapt dan vanaf Vilagarcia de Arousa tot in Carril, afstand 3 km. Om 14u00 vertrek uit Carril naar Catoira, het eindpunt of optie 3. Retour naar het hotel met de transferbus.

Optie 3: om 14u00 vertrek uit Carril en je start aan Restaurant Rancho, vanaf daar te voet tot eindpunt: afstand 2,5 km. Retour naar het hotel met de transferbus.

Wandeldag 6 (Cambados)

Optie 1: vertrek met de transferbus van 09u00. Je stapt mee tot in Vilar, afstand 6 km. Zo heb je het mooie stukje natuurgebied gezien. Ik haal jullie op in Vilar en breng jullie naar Padrón: bezoek Santiagokerk en lunch. Daarna vertrekken we naar het eindpunt, de kerk van Escravitude. Retour naar het hotel met de transferbus.

Optie 2: om 10u30 vertrek naar Pontesecures. Daar start je met de wandeling tot in Padrón, afstand 3 km. Bezoek Santiagokerk en lunch. Daarna vertrekken we naar het eindpunt, de kerk van Escravitude. Retour naar het hotel met de transferbus.

Wandeldag 7 (Santiago de Compostela)

Door de verhuis naar een ander hotel zijn de mogelijkheden wat beperkt.

Optie 1: om 09u00 transferbus en meestappen met de wandelaars tot in O'Milladoira. Afstand 11 km. Je zal daar dan opgehaald worden en naar de twee mijlpalen (optie 3) gebracht worden of naar de Praza de Galicia (op- en afstappen voor bezoek oude centrum).

Optie 2: om 09u00 transferbus en meerijden tot aan het hotel in Santiago. Na de bagageafhandeling breng ik je onmiddellijk naar O'Milladoira, vanaf daar stap je dan naar Santiago de Compostela met je partner-wandelaar: afstand 8 km.

Optie 3: ik breng jullie naar de twee mijlpalen op het ogenblik dat je partner-wandelaar daar zal aankomen. Je stapt dan samen de laatste km's (3,5 km) tot aan de kathedraal.

Overzichtskaart met de 7 etappes

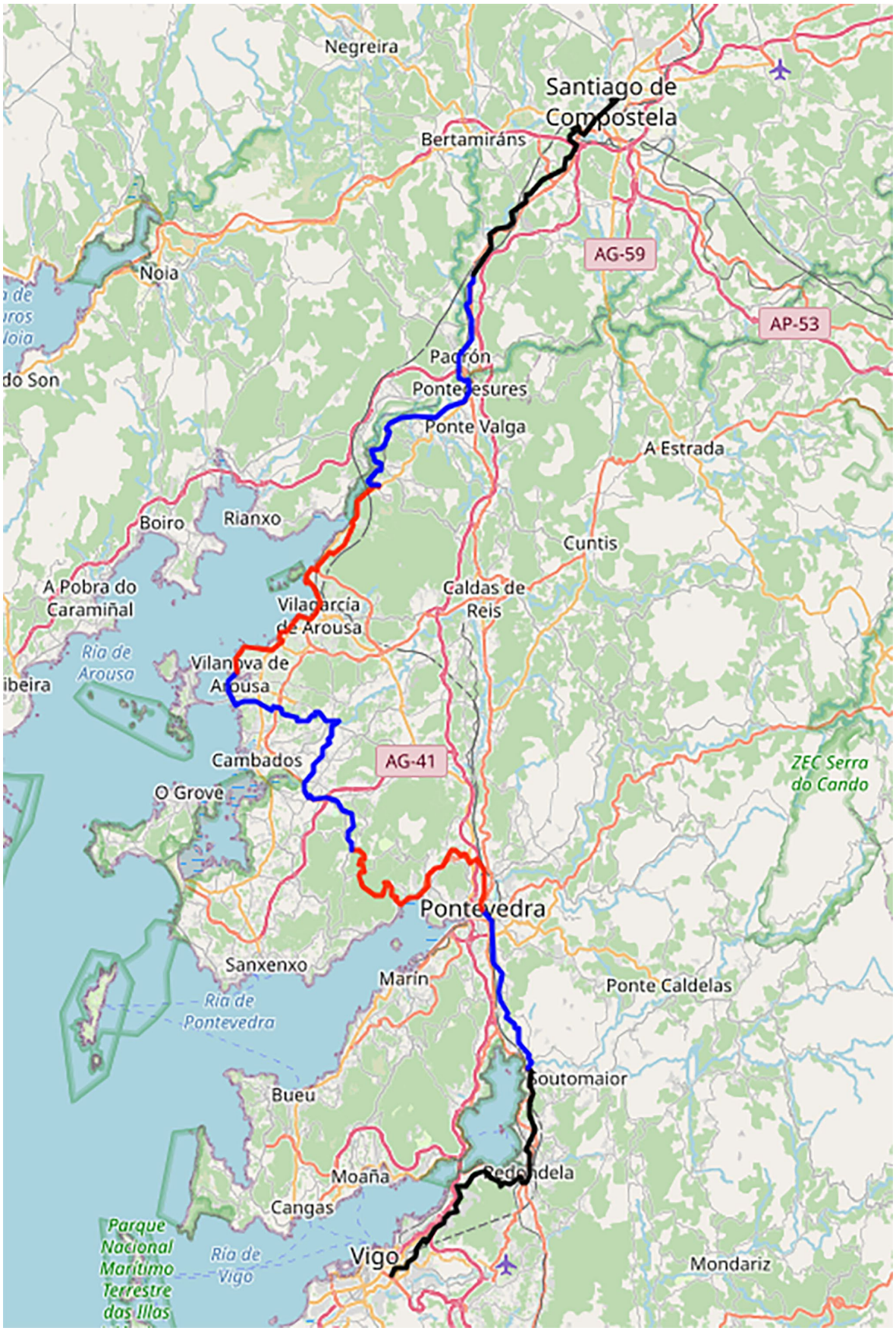

Etappe 1: Vigo - Arcade

De eerste wandeldag start in Vigo. Er is een transfer voorzien vanuit het hotel om 7u00 en 8u30. Wie de eerste transfer neemt krijgt een ontbijtbox mee. Na een kleine klim uit de stad Vigo wandel je gedurende kilometers met zicht op de baai van Vigo. Je ziet voor het eerst de bateas (mosselvlotten) en ook al heel wat hórreos (graanschuurtjes). Lunchen kan in Redondela.

Na Redondela is er een stevige en klim. Je kan altijd de hulp van Geert inroepen voor een transfer over deze berg. De wandeling eindigt in Arcade. Transfer om 16u. naar het hotel in Pontevedra.

Afstand: 23 km (paden: 10 km, kleine wegen: 11 km, grote wegen: 2 km)
Hoogteprofiel: 360 m stijgen, 430 m dalen.

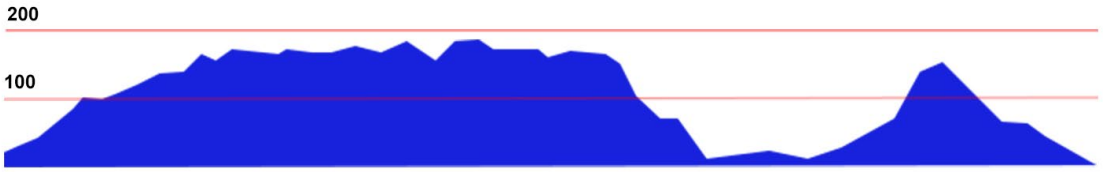

Etappe 2: Arcade - Pontevedra

Na het ontbijtbuffet is er een transfer voorzien om 9u. naar Arcade om de wandeling te starten. Vandaag is het een rustige wandeling van 13 km, zo kan je recupereren van de eerste zware dag en zich voorbereiden op de meeste lastige van morgen. Je start eerst met een mooie klim. Je eindigt met een mooie wandeling langs een beek in een bos. De wandeling eindigt bij ons hotel in Pontevedra.

Afstand: 13 km (paden: 9 km, kleine wegen: 4 km)
Hoogteprofiel: 180 m stijgen, 170 m dalen

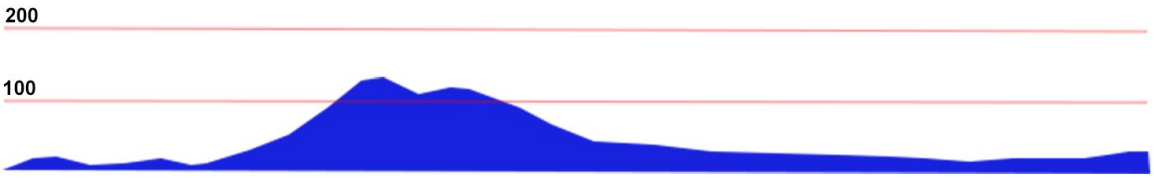

Etappe 3: Pontevedra – Caroi (Mosteiro Armenteira)

Deze wandeling start vanaf ons hotel in Pontevedra, je hebt dus vrije keuze wanneer je opnieuw de wandelschoenen aantrekt. Het is de zwaarste wandeldag van deze wandelvakantie. De hoogtemeters liggen vooral in het laatste derde. Kort na het verlaten van Pontevedra start je met de variante, de 'spirituele route' die je langs de mooiste kusten van Galicië brengt. Voor de zwaarste klim kan je de hulp inroepen van Geert voor een transfer.

De wandeling eindigt in Caroi, bij een klooster, transfer om 16u. naar het hotel in Pontevedra. Ook vroeger of later kunnen er transfers voorzien worden. Je kan dus rustig op eigen tempo deze tocht maken en Geert is steeds bereikbaar voor als je niet meer verder kan.

Afstand: 21 km (paden: 10 km, kleine wegen: 11 km)
Hoogteprofiel: 620 m stijgen, 360 m dalen

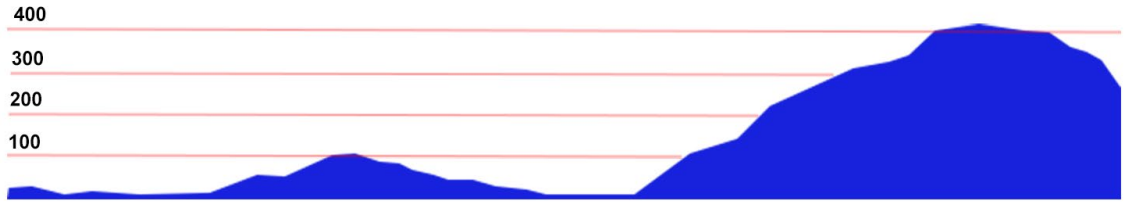

Etappe 4: Caroi (Mosteiro Armenteira) – Vilanova de Arousa

Transfer om 7u. en 8u30 naar Caroi waar je gisteren bent gestopt. Er staan 24 km op het programma maar er zijn weinig hellingen. De start (afdaling) brengt je langs een heel mooi stukje natuur, je wandelt langs een riviertje naar zeeniveau. Vele wandelaars noemen dit het Sprookjesbos. Einde van de wandeling in Vilanova de Arousa.

De transferbus brengt je dan om 16u. naar ons volgende hotel in Cambados, een gezellig kuststadje met veel restaurants. Je logeert er 3 nachten in het Hotel Parador de Cambados ****. Om 19 uur maakt Geert je wegwijs in Cambados.

Afstand: 24 km (paden: 14 km, kleine wegen: 10 km)
Hoogteprofiel: 160 m stijgen, 420 m dalen

Etappe 5: Vilanova de Arousa - Catoira

Transfer om 7u. en 9u. naar Vilanova de Arousa voor een wandeling van 21 km. Het is een wandeling die vrij vlot en snel verloopt. Daarna transfer om 16u. naar het hotel in Cambados.

Afstand: 21 km (paden: 6 km, kleine wegen: 13 km, grote wegen: 2 km)
Hoogteprofiel: 170 m stijgen, 160 m dalen

Etappe 6: Catoira - Padrón

Transfer om 7u. en 9u. naar Catoira. Vandaag verlaat je de 'spirituele route' en kom je op de hoofdroute van de Camino Portugués terecht. Het zal dus nu terug drukker worden op de wandelwegen. Eindigen doe je een eindje voorbij het centrum van Padrón bij een unieke kerk: Escravitude. Transfer naar het hotel in Cambados om 16u.

Afstand: 22 km (paden: 7 km, kleine wegen: 14 km, grote wegen: 1 km)
Hoogteprofiel: 140 m stijgen, 110 m dalen

Etappe 7: Padrón – Santiago de Compostela

Na het ontbijtbuffet vertrek met de transferbus (9u.) naar de startplaats van de wandeling aan de kerk van Escrvitude. Vandaag volgt een hoogtepunt, de aankomst op het plein voor de kathedraal in Santiago de Compostela. Eerst is er een tocht van 19 km. De hoogtemeters zal je niet meer voelen. Alle wandelaars zuigen je als het ware mee naar dat einddoel.

Afstand: 19 km (paden: 4 km, kleine wegen: 15 km)
Hoogteprofiel: 380 m stijgen, 170 m dalen

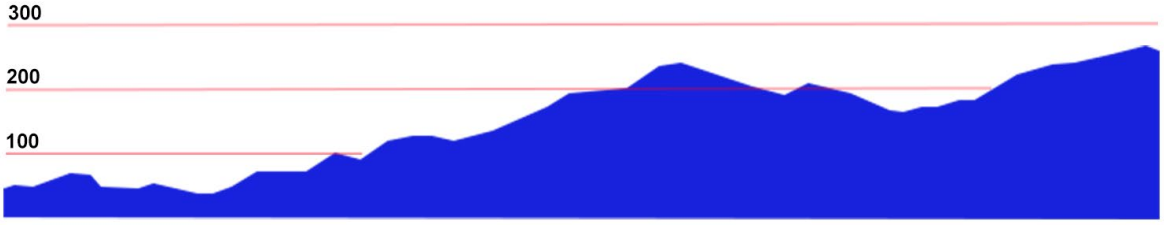

Met Geert Op Reis

Begeleide wandelvakanties

Champagnestreek

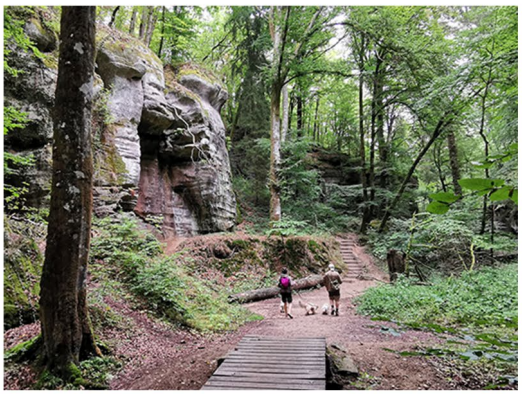

GH. Luxemburg - Müllerthal

Côte d'Opale

Vulkaaneifel

4-daagse wandelvakanties net over de grens

Optimale voorbereiding op je grote tocht,
met de nodige hoogtemeters!
Dag 1 en 4 ca. 10 km
Dag 2 en 3 ca. 18 km, in twee delen

Meer info op www.metgeertopreis.be

4-DAAGSE WANDELVAKANTIES IN DE BUURLANDEN

Vulkaaneifel

Geert of Alain neemt je mee op wandeltochten rond de vulkaanmeren en -kraters, dwars door het prachtige groene landschap. Ons logeeradres ligt midden in de bossen dicht bij de belangrijkste bezienswaardigheden en mooiste wandelpaden. Deze groepsreis is met eigen vervoer, ter plaatse zijn de verplaatsingen beperkt.

Onze wandeltochten lopen over vrij goed begaanbare paden en zijn steeds hellend. De eerste dag in de late namiddag start onze eerste wandeltocht (ca. 2u30) vanaf het hotel. Op dag 2 en 3 voorzien we 7 à 8 uur wandelen, in twee etappes, zodat wie het moeilijk heeft kan afhaken en kiezen voor het alternatief in de namiddag. Op dag 4 maken we in de voormiddag nog een afsluitende wandeltocht. Wie wil kan zijn verblijf verlengen.

Afreisdata en prijzen:

Vertrekdata: 10/06 + 30/07/24
Prijs per persoon: 229 euro (half pension) - geen toeslag single
Meer info en reserveren op Euroreizen.be.

Inbegrepen:

3 overnachtingen met ontbijtbuffet, 3x 3-gangendiner, welkomstdrink (glas prosecco)
Wandeltochten met Geert of Alain vanaf dag 1 (15u00) tot dag 4 (12u00)
Complete pdf-gids van de Eifel

Ons hotel: Wolffhotel in Kopp bei Gerolstein

Je verblijft letterlijk in een bos aan het riviertje de Fischbach. Het is een 3* hotel voor wandelaars, fietsers …. Een familiaal gerund hotel met restaurant en terras. Gratis sauna en WiFi. Er is geen lift aanwezig. De kamers zijn eenvoudig maar beschikken over alle comfort (toilet, badkamer), sommigen hebben een balkon.

Je bent vrij om het programma te volgen, in zijn geheel of slechts stukken eruit. Je hoeft dat niet op dag 1 te beslissen, dat kan op het moment zelf. We spreken dat af op dag 1 om 15 uur. Onderstaand programma kan mogelijks gewijzigd worden door weersomstandigheden of andere oorzaken.

Dag 1: om 15 uur korte briefing met praktische info gevolgd door onze eerste wandeling (Fischbach - Eishöhlen). Het is een lichte wandeling van 7,2 km (ca. 2u30) die start aan het hotel. We brengen o.m. een kort bezoek aan de Eishöhlen. Aperitief en diner om 19 uur.

Dag 2: om 9 uur vertrekken we aan het hotel voor de eerste kennismaking met het vulkanisch verleden van deze streek. We wandelen het bos in op weg naar het hoogste punt van onze wandelroutes, de Eifelblick (600 m). Je kan genieten van panorama's en stilte. Afstand van de wandeling Eigelbach - Eifelblick: 13,5 km, duur ca. 4 uur.

Lunch kunnen we gebruiken in het hotel. Om 14 uur vertrekken we naar Gerolstein (20' rijden) voor een zeer gevarieerde wandeling van 8,5 km (ca. 3u00). Hier zie je andere aspecten van wat de vulkanen hebben achtergelaten.

Dag 3: om 9 uur vertrekken we naar Birresborn (5' rijden) voor een wandeling van 6,5 km naar de vulkaan Kalem. Een totaal andere wandeling met nieuwe aspecten van vulkanen en we komen ook langs het 'Venster van de Vulkaaneifel'. Na deze wandeling rijden we naar Daun om te lunchen in het centrum van het stadje.

Onze eerste afspraak is om 14u15 op de parking van het Kurpark. We wandelen naar de bron, proeven het water en doen een korte Kneippkur. Daarna nemen we de auto naar de parking van de 3 meren. We maken een korte wandeling met zicht op de drie kratermeren. Het is een rustige wandeling deze keer met 2 korte stijgingen en veel wisselende landschappen.

Dag 4: om 9 uur vertrekken we naar Prüm (25' rijden), nadat je eerst ben uitgecheckt in het hotel. Je maakt een wandeling van ca. 7,3 km in de bossen met start en einde aan de prachtige abdij van Prüm. Op de middag eindigt ons programma. Er zijn voldoende horecagelegenheden in het centrum van Prüm. Deze stad ligt reeds op de terugweg richting België of Nederland.

Côte d'Opale

Met deze groepsreis verken je de Côte d'Opale vanaf Cap Gris Nez tot Le Touquet. Geert of Alain neemt je mee op wandeltochten die je de diverse kuststroken laat ontdekken. En daar hoort een vleugje geschiedenis bij, zoals de bunkers van de Atlantikwal. Je wandelt door duinen, bossen en geniet van prachtige panorama's. En er zijn ook wandelingen voorzien in het binnenland. Zo wandel je op 'Le Parcours Impérial' in Boulogne, maak je de kasteelwandeling in Hardelot en verken je de omgeving van Montreuil-sur-Mer. Er zijn ook stadswandelingen voorzien in Le Touquet en Boulogne-sur-Mer.

Geert of Alain zal de nodige duiding geven bij de bezienswaardigheden, zonder in detail te treden. Het landschap is heuvelachtig, wat mooie uitzichten oplevert maar soms ook een fikse klimpartij vergt. Onze wandeltochten lopen over vrij goed begaanbare paden. Enige conditie is wel vereist om de hellingen, die nooit zeer lang zijn, te beklimmen. We starten op dag 1 rond de middag en eindigen op dag 4 tegen de middag. Verplaatsingen naar de startplaatsen van de wandelingen gebeurt met je eigen auto. Op dag 2 en 3 zijn de wandelingen opgesplitst in twee delen zodat je niet de ganse dag hoeft te wandelen. Deelname aan de wandeltochten is steeds vrij.

Afreisdata:

Vertrekdata: 18/04 + 28/10/24
Prijs per persoon: 399 euro (half pension) – single: 515 euro
Meer info en reserveren op Euroreizen.be.

Inbegrepen:

3 overnachtingen met ontbijtbuffet, 3x 3-gangendiner
Wandeltochten met Geert of Alain vanaf dag 1 (13u00) tot dag 4 (12u00)
Complete pdf-gids van Noord-Frankrijk

Ons hotel: Hotel Du Parc Hardelot *** in Hardelot

Dit is magnifiek gelegen in een 3 ha groot park, omringd door mooie villa's. De ruime kamers, lekkere keuken en puike service zijn maar enkele van de vele troeven. Het lange zandstrand ligt op 3 km, duinen en bossen liggen op wandelafstand. Gratis sauna en tennis (3 pleinen).

Dag 1: Cap Gris Nez en Sentier des Crans
Eerst wandelen we door het binnenland naar Cap Gris Nez met onderweg mooie panorama's. Op de Cap doen we alle plekjes aan en zie je bij mooi weer zeker de krijtkust van Engeland liggen. Daarna wandelen we langs de Crans of de ruwe kust. Je komt langs verschillende Crans en zie je ook resten van bunkers van de Atlantikwal. We eindigen via het Museum Batterie Todt.
Afstand: 11 km - 3u30 - Hoogtemeters: 220 meter

Dag 2: Kasteel- en strandwandeling Hardelot
We starten bij een bijzonder kasteeltje en wandelen door de natuur van Ecault. Als de paden zanderiger worden komen we dichtbij de kust, via een mooie duin en wat stappen door mul zand, komen we op het strand terecht. Via het bos keren we terug maar in het dorpje stappen we richting moerassen. We houden de voeten droog dankzij de vele en mooi aangelegde vlonderpaden.
Afstand: 13 km – 3u30 - Hoogtemeters: 240 meter

Le Touquet, strand- en stadswandeling
Met deze wandeling maak je kennis met drie delen van Le Touquet Paris-Plage: het groene stadsdeel met brede lanen en dure villa's, het natuurgebied van de baai van de Canche en het stadscentrum met prachtige oude gebouwen, veelal uit het begin van de jaren 1900. Uiteraard dwarsen we de belangrijkste winkelstraat en lopen we door een straat vol terrassen.
Afstand: 8,5 km – 2u00 - Hoogtemeters: 70 meter

Dag 3: Boulogne-sur-Mer
Napoleon is onlosmakelijk verbonden met Boulogne-sur-Mer. We starten deze wandeling aan een monument die doet herinneren aan de periode dat hij hier was met zijn groot leger. We volgen gedeeltelijk 'de keizerlijke wandelroute' die je eerst door een prachtig stukje natuur brengt naar Wimereux, een bekende badplaats. We volgen een stukje de kust om te klimmen naar het hoogste deel van Boulogne.

Na de vrije lunch verkennen we de oude stad. We wandelen op de vestingen, langs het kasteel, bezoeken de basiliek (onder voorbehoud) en optioneel kan je een kijkje nemen in de unieke reusachtige crypte. Daarna verlaten we de oude stad en klimmen via muurschilderingen terug naar onze startplaats bij de Colonne de la Grande Armeé.
Afstand: 17,5 km - 6u00 - Hoogtemeters: 560 meter

Dag 4: Montreuil-sur-Mer en les marais
We starten op de grote markt van Montreuil-sur-Mer en klimmen direct op de vestingen. Je krijgt meteen een adembenemend mooi panorama en zo volgen er nog in de volgende kilometer. Bij de citadel verlaten we de vestingen en wandelen langs de enorme stadsmuren richting de vallei van de Canche. De wandeling brengt je in de prachtige natuur van de moerassen van de Canche. We stappen op mooie wandelpaden langs de Canche en we wijken even af om de natuurlijke vijvers te zien waar het krioelt van de eenden en vogels.
Afstand: 7,5 km – 2u00 - Hoogtemeters: 150 meter

Champagnestreek

Deze wandelvakantie is een combinatie van wandeltochten, genieten van panorama's, champagne en gastronomie, een vleugje geschiedenis, … Je logeert in het hart van de beste champagnes, namelijk tussen de wijngaarden van de Côte des Blancs. Het eerste wat je dan uiteraard gaat doen is een wandeling maken door deze wijngaarden naar de Falaises. Je kan er genieten van een wijds uitzicht en zo volgen er nog meer tijdens deze vakantie. Uiteraard gaat niet alles over champagne, daarom bezoeken we ook een paar bijzondere maar minder bekende plaatsen in deze regio. De andere dagen is er zelfs een boswandeling naar de bijzondere bomen van Verzy.

Degustaties en gastronomie horen uiteraard bij zo'n vakantie. Inbegrepen zijn twee diners in het hotel: een 4-gangen op dag 1 en een 5-gangen gastronomisch diner op dag 2. De laatste avond ben je vrij en geven we je goede adresjes door, maar je kan ook verkiezen om in het hotel te dineren (optie te boeken bij reservering, betaling ter plaatse). Eveneens inbegrepen is een bezoek aan een champagnehuis met degustatie. Op het einde van je vakantie krijg je nog een fles champagne mee (per kamer).

Afreisdata:

Vertrekdata: 12/04 + 23/07 + 13/09 + 26/10/24
Prijs per persoon: 375 euro (half pension) – geen toeslag single
Meer info en reserveren op Euroreizen.be.

Inbegrepen:

3 overnachtingen met ontbijtbuffet, 1x aperitief (glaasje champagne), 1x 4 gangendiner en
1x gastronomisch 5 gangendiner
1 bezoek aan een champagnekelder met degustatie (2 u), 1 fles champagne per kamer bij vertrek
Wandeltochten met Geert of Alain, vanaf dag 1 (15u00) tot dag 4 (12u00)
Complete pdf-gids van de Champagnestreek

Ons hotel: Hostellerie du Mont Aimé & Dames de Champagne ***(*) in Bergères Les Vertus

Het hotel ligt temidden de champagnevelden van de Côte des Blancs aan de voet van de Mont Aimé heuvel. Talrijke familiale champagnekelders zijn er in de onmiddellijke omgeving. Keuken van het hotel heeft een zeer goede reputatie. Alle comfort in de beide kamertypes. Dit hotel is zeer populair bij Belgen en Nederlanders voor zijn fijne keuken, uitgebreid ontbijtbuffet en rustige ligging. Er is een klein binnenzwembad, fitness en sauna. Gratis parking achter het hotel.

Dag 1: Falaises van de Côte des Blancs
Om 15 uur vertrekken we vanuit het hotel voor een wandeling (8,5 km) door de achterliggende wijngaarden tot bij de falaises (witte krijtrotsen), je krijgt er een uniek uitzicht. Hoogtemeters: 120 m klimmen. ‘s Avonds geniet je van een 4 gangendiner in het restaurant van het hotel.

Dag 2: Degustatie en de bossen van Reims
In de voormiddag starten we met de verkenning van de heuvel Mont-Aimé, je geniet er van prachtige panorama's. Daarna is er een bezoek (inbegrepen) aan een champagnekelder met degustatie (2 uur). Lunchen kan in Epernay waar we ook een korte wandeling voorzien door het stadspark en de Avenue de Champagne.

In de namiddag staat er een boswandeling op het programma in de bossen van Reims. Daar staan er immers een paar heel aparte bomen, de Faux de Verzy. Afstand ca. 11 km. Hoogtemeters: 90 m klimmen. ‘s Avonds geniet je van een gastronomisch 5 gangendiner in het restaurant van het hotel.

Dag 3: Bijzondere en minder bekende plekjes
Eerst rijden we naar Châtillon-sur-Marne, bijzonder voor zijn groot standbeeld van Paus Urbain II bovenop een heuvel. We maken er een wandeling van ca. 10 km waarna er tijd is voor een vrije lunch in dit dorp. Hoogtemeters: ca. 200 m klimmen.

In de namiddag rijden we naar Dormans met een groot memorial en een kasteeltje. Dit alles ligt in een park van 26 hectare en ideaal dus om een wandeling van ca. 8 km te maken. Hoogtemeters: ca. 150 m klimmen. 's Avonds is het diner niet inbegrepen maar we geven je adresjes waar je kan genieten.

Dag 4: Wijngaarden in de Côte des Blancs
We rijden niet ver en maken een wandeling in Oger en zijn wijngaarden van de Côte des Blancs (ca. 7,5 km). Hoogtemeters: 130 m klimmen.

Mullerthal Trail (G.H. Luxemburg)

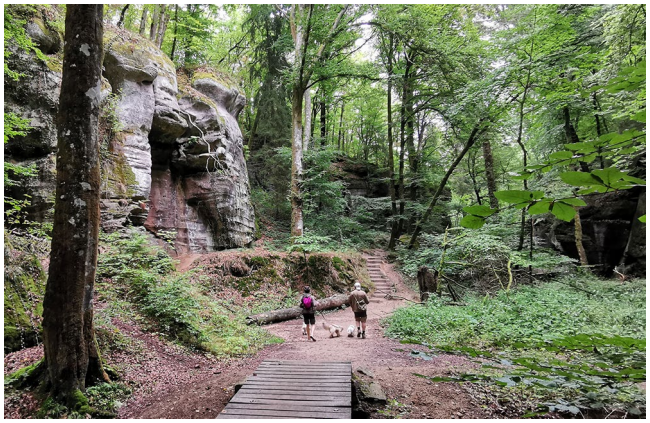

Met deze wandelvakantie wandel je op de bekende Mullerthal Trail en zijn 'extra tours'. We wandelen steeds in een lus en daardoor kom je op wandelpaden in het Mullerthal die minder druk zijn. Je wandelt tussen, over en onder rotsen, je zal ogen tekort komen. De paden zijn veilig en als het niveauverschil te scherp of te groot is zijn er trappen gemaakt. We wandelen zelfs eens op een hangbrug. Niveauverschillen vallen eigenlijk wel best mee, de wandelpaden lopen in een golvende beweging.

Uiteraard is een zekere fysieke conditie vereist. Deze wandelvakantie heeft als moeilijkheidsgraad 'middelmatig'. Geert of Alain zorgen ervoor dat er ook voldoende rustpauzes zijn tijdens de tocht. Er zijn heel veel momenten dat je foto's zal willen nemen of genieten van het unieke landschap. Bovendien voorzien we de mogelijkheid om bij de dagtochten 's middags de tocht af te breken. Je kan dan met de gratis bus terug naar de startplaats.

Afreisdata:

Vertrekdata: 30/05 + 15/08 + 31/10/24
Prijs per persoon: 495 euro (half pension) – single: 665 euro
Meer info en reserveren op Euroreizen.be.

Inbegrepen:

3 overnachtingen met ontbijtbuffet, 3x 3-gangendiner
Wandeltochten met Geert of Alain vanaf dag 1 (13u30) tot dag 4 (12u30)
Gratis toegang tot sauna, fitness en binnenzwembad
Complete pdf-gids van GH.Luxemburg

Ons hotel: Parc-Hotel Alvisse ****

Het is een groot hotel met heel wat faciliteiten zoals een groot binnenzwembad, sauna en fitness. Er is een grote bar en er zijn diverse restaurants. 's Morgens geniet je van een zeer uitgebreid ontbijtbuffet, het diner is een 3-gangenmenu van de chef. De kamers zijn ongeveer 20 m² groot en zijn uitgerust met airco, kluis, frigo, flatscreen TV en badkamer met douche. Wie een single boekt krijgt een tweepersoonskamer voor alleengebruik.

Dag 1: Larochette

Het is een zacht glooiende boswandeling, deels langs de 'Extra tour A' van het Müllerthal Trail. Op het einde krijg je een mooi uitzichtpunt over de stad en burcht. Dit is een ideale 'inloopwandeling'.

Afstand: 9 km - 2u30 - Hoogtemeters: 120 meter stijgen

Dag 2: Müllerthal – Berdorf - Müllerthal

Voormiddag: Mullerthal Trail tot in Berdorf. Je krijgt unieke zichten maar de wandeling vraagt een fysieke inspanning.
Afstand: 6 km – 2u30 - Hoogtemeters: 190 meter stijgen
Optie: wens je in de namiddag niet meer mee te stappen, dan kan je gebruik maken van de gratis bussen die je terug naar de startplaats brengen.

Vrije lunch in Berdorf. In de namiddag kom je langs een zeer gevarieerd landschap dat gemakkelijker stapt.
Afstand: 11 km – 2u30 - Hoogtemeters: 60 meter stijgen

Dag 3: Berdorf – Echternach - Berdorf

Voormiddag: Mullerthal Trail tot in Echternach. Dit deel van de Müllerthal Trail staat bekend voor zijn unieke rotsformaties.
Afstand: 7 km – 2u30 - Hoogtemeters: 80 meter stijgen
Optie: wens je in de namiddag niet meer mee te stappen, dan kan je gebruik maken van de gratis bussen die je terug naar de startplaats brengen.

Na wat vrije tijd in Echternach wandel je langs een minder druk en zeer mooi parcours naar Berdorf.
Afstand: 9 km – 3u00 - Hoogtemeters: 220 meter stijgen

Dag 4: Klovenwandeling in het Mullerthal

Vertrek in Berdorf. We komen langs twee locaties waar je tussen de rotsen kan stappen. Een unieke belevenis!

Afstand: 7,5 km – 2u30 - Hoogtemeters: 120 meter stijgen

Met Geert Op Reis

Begeleide citytrips en wandelvakanties

7-daagse vliegvakantie
Kunststeden Andalusië

7-daagse vliegvakantie
Baltische hoofdsteden

5-daagse wandelvakantie
Côte d'Opale 'light'

5-daagse wandelvakantie
Champagne 'light'

Meer informatie en reserveren:

Website: www.metgeertopreis.be
Mail: geert@euroreizen.be
Telefoon Geert: (+32) 0472 77 33 96
Telefoon reservaties: (+32) 050 44 44 88
(bij voorkeur online reserveren voor correcte schrijfwijze namen)